# 森様邸

引渡日　2008.12.25

奥様も娘様も、南欧風の可愛らしい雰囲気がお好きでした。
雰囲気に合うように仕様のご提案をし、お勧めしたものを気に入って選んで頂けたのが嬉しかったです。
打ち合せの時、娘様が折り紙を折ってプレゼントしてくれました。大変嬉しかったです。今でも大切に飾っています。

羽田建設さんは対応がとても親切でこちらがわからなくて聞いたことや知らなかったことなど、すべて、ていねいに教えてくれました。
設計も何回も変更に心良く応じて頂きました。(無料)
何度か会って話をしていくうちに私達のこんな感じの家にしたいなーという好みを一早く理解してくださり、大野さんには、こんな感じでは?といろいろ提案していただきとても満足するものに決めることができました。

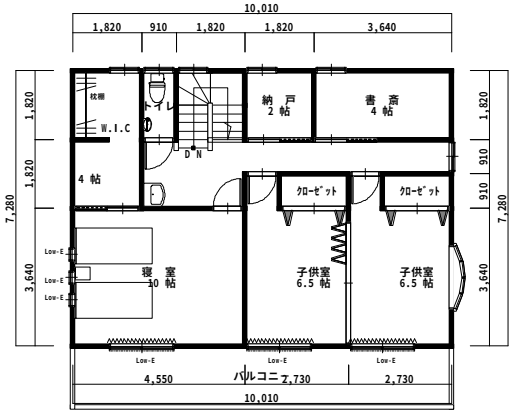


2F

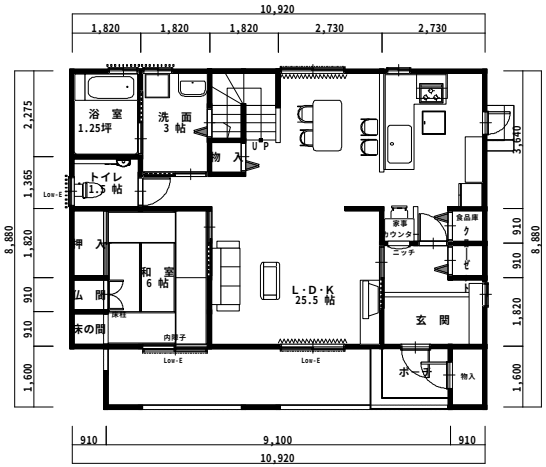


1F

| 建物求積表 | | |
|---|---|---|
| 1　階 | 80.95㎡ ( | 24.48坪) |
| 2　階 | 72.87㎡ ( | 22.04坪) |
| 延床面積 | 153.82㎡ ( | 46.52坪) |
| 施工面積 | 157.32㎡ ( | 47.58坪) |

※写真･図面等のデータは、お施主様の許可を得て掲載させていただいております。