

# 高橋様邸

引渡日 2006.11.5

寝ころべる居間がご希望でしたが、ソファも置きたいというご主人様のご希望で、一部を畳敷きにしました。  
1階と2階でフローリングや建具の色を変えることで、それぞれの世帯のお好みがよく表現されました。

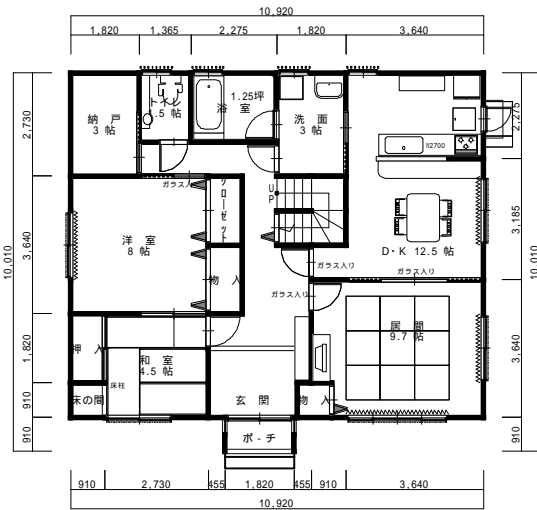

1 F

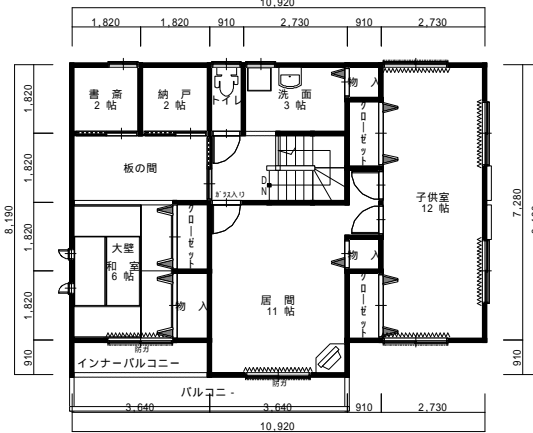

2 F

| 建物求積表 |                  |
|-------|------------------|
| 1階    | 99.37㎡ (30.05坪)  |
| 2階    | 82.81㎡ (25.05坪)  |
| 延床面積  | 182.18㎡ (55.10坪) |
| 施工面積  | 184.63㎡ (55.85坪) |



和モダンな2階リビング



私達は家を作り出す前までは、色んな不安がありました。上棟の時の大工さんや社長の姿を見て、その不安は消えていったのです。どうにかと言うと、それは書ききれないのですが、柱が立ち家の形になっていく過程の中で感じたのです。思っていたよりも数段頑丈な、羽田さんの説明以上に良かったのです。なによりも息子夫婦が「自分達が見てきたどの木造住宅よりもいい」と感激していました。皆さんありがとうございました。

社長・羽田さん、大野さん 皆さんにご迷惑やご苦勞をおかけしながら、ここまでニハタ事に感謝いたします。

H18. 9. 4